STUDIUM UWARUNKOWAŃ I KIERUNKÓW ZAGOSPODAROWANIA PRZESTRZENNEGO GMINY DOBRZYNIEWO DUŻE

RYSUNEK STUDIUM - UWARUNKOWANIA ZAGOSPODAROWANIA PRZESTRZENNEGO

ZAŁĄCZNIK NR 3
DO UCHWAŁY NR XIX/148/20
RADY GMINY DOBRZYNIEWO DUŻE
Z DNIA 28 LUTEGO 2020 R.

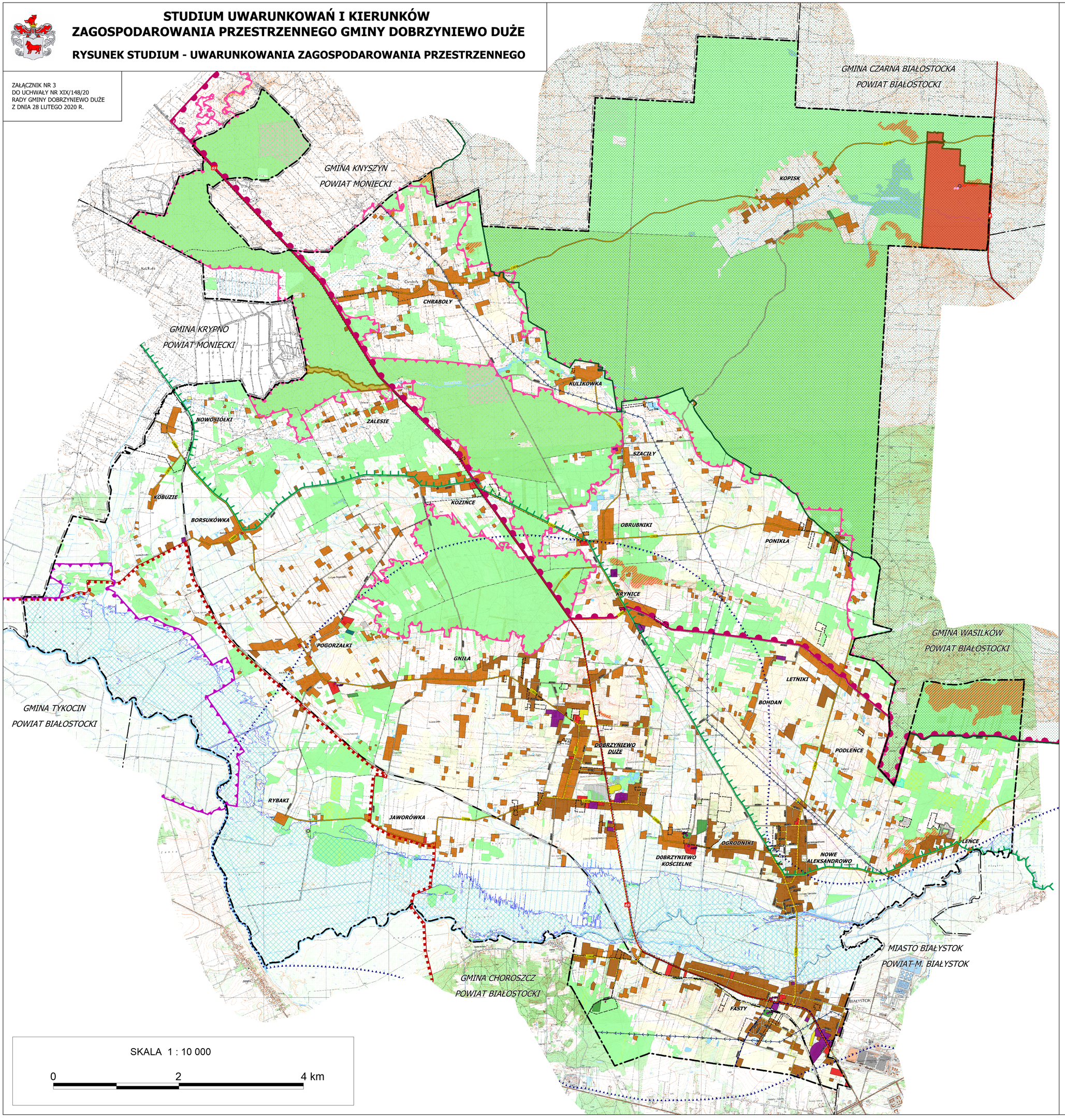

OZNACZENIA OGÓLNE

- GRANICA GMINY DOBRZYNIEWO DUŻE
- GRANICE GMIN SĄSIEDNICH
- GRANICE POWIATÓW
- GRANICE OBRĘBÓW EWIDENCYJNYCH
- DOBRZYNIEWO DUŻE — NAZWA GŁÓWNEJ MIEJSCOWOŚCI (SIEDZIBY GMINY)
- PARTY — NAZWY POZOSTAŁYCH MIEJSCOWOŚCI
- GMINA KRYNITA POWIAT MONIECKI — NAZWY JEDNOSTEK ADMINISTRACYJNYCH (GMIN SĄSIEDNICH I POWIATÓW)
- NAREW — NAZWY RZEK

DOTYCHCZASOWE PRZEZNACZENIE, ZAGOSPODAROWANIE I UZBROJENIE TERENU

- TERENY ZABUDOWY MIESZKANIOWEJ JEDNORODZINNEJ Z TOWARZYSZĄCĄ ZABUDOWĄ ZAGRODOWĄ I USŁUGOWĄ
- TERENY ZABUDOWY MIESZKANIOWEJ WIELORODZINNEJ
- TERENY ZABUDOWY ZAGRODOWEJ Z TOWARZYSZĄCĄ ZABUDOWĄ MIESZKANIOWĄ JEDNORODZINNĄ I USŁUGOWĄ
- TERENY ZABUDOWY LETNISKOWEJ REKREACJI INDYWIDUALNEJ
- TERENY ZABUDOWY USŁUGOWEJ I USŁUG PUBLICZNYCH: SAMORZĄDOWA, HANDLU I POZOSTAŁYCH USŁUG
- TERENY ZABUDOWY USŁUG SPORTU I REKREACJI
- TERENY ZABUDOWY PRODUKCYJNEJ, USŁUGOWEJ, SKŁADOWEJ I MAGAZYNOWEJ
- TERENY CMENTARZY
- TERENY LASÓW I WIĘKSZYCH ZADRZEWIEŃ
- WODY POWIERZCHNIOWE PŁYNĄCE
- ROWY MELIORACYJNE
- WODY POWIERZCHNIOWE STOJĄCE
- TERENY ROLNICZE O RELATYWNIE NAJLEPSZYCH WARUNKACH AGROEKOLOGICZNYCH DLA RÓŻNYCH ROLNICTWA
- POZOSTAŁE TERENY ROLNICZE

STAN ŁADU PRZESTRZENNEGO I WYMOGI JEGO OCHRONY

- OBOWIĄZUJĄCE MIEJSCOWE PLANY ZAGOSPODAROWANIA PRZESTRZENNEGO

STAN ŚRODOWISKA, W TYM STAN ROLNICZEJ I LEŚNEJ PRZESTRZENI PRODUKCYJNEJ, WIELKOŚĆ I JAKOŚĆ ZASOBÓW WODNYCH ORAZ WYMOGI OCHRONY ŚRODOWISKA, PRZYRODY I KRAJOBRAZU, W TYM KRAJOBRAZU KULTUROWEGO

ROLNICZA I LEŚNA PRZESTRZEŃ PRODUKCYJNA

- TERENY ROLNICZEJ PRZESTRZENI PRODUKCYJNEJ O RELATYWNIE NAJLEPSZYCH WARUNKACH AGROEKOLOGICZNYCH
- POZOSTAŁE TERENY ROLNICZEJ PRZESTRZENI PRODUKCYJNEJ
- TERENY LEŚNEJ PRZESTRZENI PRODUKCYJNEJ

LASY SZCZEGÓLNIE CHRONIONE (LASY OCHRONNE)

- LASY STANOWIĄCE CENNE FRAGMENTY RODZIMEJ PRZYRODY
- LASY OCHRONNE W MIASTACH I WOKÓŁ MIAST
- LASY WODOOCHRONNE
- LASY STANOWIĄCE OSTOJE ZWIERZĄT
- LASY NASIENNE

ZASOBY WODNE

- WODY POWIERZCHNIOWE PŁYNĄCE
- WODY POWIERZCHNIOWE STOJĄCE
- GŁÓWNY ZBIORNIK WÓD PODZIEMNYCH NR 218 PRADOLINA RZEKI SUPRAŚL

POWIERZCHNIOWE FORMY OCHRONY PRZYRODY

- REZERWAT PRZYRODY KRZEMIANKA
- REZERWAT PRZYRODY KULIKÓWKA
- PARK KRAJOBRAZOWY PUSZCZY KNYSZYŃSKIEJ IM. PROFESORA WITOLDA SLAWIŃSKIEGO
- OBSZAR NATURA 2000 PUSZCZA KNYSZYŃSKA PLB200003
- OBSZAR NATURA 2000 OSTOJA KNYSZYŃSKA PLH200006
- OBSZAR NATURA 2000 OSTOJA NARWIAŃSKA PLH200024
- OBSZAR CHRONIONEGO KRAJOBRAZU DOLINA NARWI

POZOSTAŁE OZNACZENIA

- OTULINA PARKU KRAJOBRAZOWEGO PUSZCZY KNYSZYŃSKIEJ IM. PROFESORA WITOLDA SLAWIŃSKIEGO

NATRUALNE ZAGROŻENIA GEOLOGICZNE

- REJONY PREDYSPONOWANE DO WYSTĘPOWANIA RUCHÓW MASOWYCH

ZAGROŻENIE POWODZIOWE

- OBSZAR SZCZEGÓLNEGO ZAGROŻENIA POWODZIĄ

ZŁOŻA KOPALIN

- UDOKUMENTOWANE ZŁOŻA KOPALIN
- TEREN GÓRNICZY EKSPLOATOWANEGO ZŁOŻA KOPALIN

INFRASTRUKTURA KOMUNIKACYJNA, TECHNICZNA I KOMUNALNA

KOMUNIKACYJNA DROGOWA

- DROGI KRAJOWE I ICH NUMERACJA
- DROGI WOJEWÓDZKIE I ICH NUMERACJA
- DROGI GMINNE

KOMUNIKACYJNA KOLEJOWA

- LINIA KOLEJOWA
- PRZYSTANKI KOLEJOWE

INFRASTRUKTURA TECHNICZNA I KOMUNALNA

- GMINNE UJĘCIA WÓD
- TEREN PUNKTU SELEKTYWNEJ ZBIÓRKI ODPADÓW
- TEREN ZAMKNIĘTEGO SKŁADOWISKA ODPADÓW KOMUNALNYCH - ZREKULTYWOWANY
- LINIE ELEKTROENERGETYCZNE WYSOKIEGO NAPIĘCIA 110 kV
- TEREN RADIOWO TELEWIZYJNEGO CENTRUM NADAWCZEGO (RTCN BIAŁYSTOK/KRYNICE)
- LINIE RADIOWE RTCN BIAŁYSTOK/KRYNICE-SLR KAMIEŃ ORAZ SLR BIAŁYSTOK/CENTRUM-RTCN BIAŁYSTOK/KRYNICE
- SIEĆ DYSTRYBUCYJNA GAZOWA ŚREDNIEGO CIŚNIENIA
- SIEĆ SZEROKOPASMOWA POLSKI WSCHODNIEJ - SIEĆ DYSTRYBUCYJNA
- SIEĆ SZEROKOPASMOWA POLSKI WSCHODNIEJ - SIEĆ SZKIELETOWA
- WĘZŁY DYSTRYBUCYJNE SIECI SZEROKOPASMOWEJ POLSKI WSCHODNIEJ

STAN DZIEDZICTWA KULTUROWEGO, ZABYTKÓW ORAZ DÓBR KULTURY WSPÓŁCZESNEJ

- LOKALIZACJA OBIEKTÓW NIERUCHOMYCH (A) WPISANYCH DO REJESTRU ZABYTKÓW, WRAZ Z NUMEREM REJESTRU - PRAWNA FORMA OCHRONY ZABYTKÓW
- LOKALIZACJA ZABYTKÓW ARCHEOLOGICZNYCH (C) WPISANYCH DO REJESTRU ZABYTKÓW, WRAZ Z NUMEREM REJESTRU - PRAWNA FORMA OCHRONY ZABYTKÓW
- KWATERA PAMIĘCI NARODOWEJ Z GROBAMI POWOJENNYCH OFIAR III WOJNY ŚWIATOWEJ

ORGAN SPORZĄDZAJĄCY:
WÓJT GMINY DOBRZYNIEWO DUŻE

Zespół autorski studium:
mgr Łukasz Kowalski
mgr inż. Paweł Góra

EOD GÓRA PROJEKT